

**ตารางแสดงวงเงินงบประมาณที่ได้รับจัดสรรและราคากลาง (ราคาอ้างอิง)
ในการจัดซื้อจัดจ้างที่มีใช้งานก่อสร้าง**

๑. ชื่อโครงการ จัดจ้างเหมาบริการรถโดยสาร (รถพ่วง) จำนวน ๑ รายการ

/หน่วยงานเจ้าของโครงการ อุทยานหลวงราชพฤกษ์

๒. วงเงินงบประมาณที่ได้รับจัดสรร ๔๙๓,๑๖๐ บาท

๓. วันที่กำหนดราคากลาง (ราคาอ้างอิง) ๓๑ มกราคม ๒๕๖๐

เป็นเงิน ๔๙๓,๑๖๐ บาท

ตารางแสดงราคา/หน่วย

ที่	รายการ	จำนวน	หน่วย	ราคาต่อหน่วย(บาท)	ราคารวม (บาท)
๑	ค่าจ้างเหมาบริการรถโดยสาร (รถพ่วง) พร้อมคนขับและน้ำมันเชื้อเพลิงจำนวน 6 คัน ประจำเดือน กุมภาพันธ์ 2560	๑	งาน	๔๙๓,๑๖๐	๔๙๓,๑๖๐
จำนวนเงิน					๔๖๐,๘๙๗.๒๐
ภาษีมูลค่าเพิ่ม ๗%					๓๒,๒๖๒.๘๐
รวมสุทธิ(ราคารวมภาษีมูลค่าเพิ่ม)					๔๙๓,๑๖๐

๔. แหล่งที่มาของราคากลาง (ราคาอ้างอิง)

๔.๑ บริษัท รรรางชมเมืองสุโขทัย จำกัด

๔.๒ บริษัท สบาย มอเตอร์ (ไทยแลนด์) จำกัด

๔.๓ บริษัท พีพีโอ เอ็นจิเนียริง จำกัด

๕. รายชื่อเจ้าหน้าที่ผู้กำหนดราคากลาง

๕.๑ นายนิคม คำเงิน

ข้อกำหนดงานจ้างเหมาบริการพนักงานขับรถลากพ่วง

๑. ข้อกำหนดทั่วไป

๑.๑ ปฏิบัติงานบริการขับรถลากพ่วงให้กับอุทยานหลวงราชพฤกษ์

๑.๑.๑ พนักงานขับรถลากพ่วง เป็นเพศชาย สัญชาติไทย อายุไม่ต่ำกว่า ๑๘ ปีบริบูรณ์ และไม่
เกิน ๕๕ ปีบริบูรณ์ จบการศึกษาไม่ต่ำกว่าชั้นมัธยมศึกษาปีที่ ๖ และไม่มีภาระในการเกณฑ์ทหารใน
ช่วงเวลาที่ปฏิบัติงานและมีประสบการณ์ในการขับรถลากพ่วงไม่ต่ำกว่า ๑ ปี

๑.๑.๒ ต้องมีใบขับขี่ประเภท ๑ หรือกรณีขับขีรถบรรทุกตั้งแต่ ๖ ล้อเป็นต้นไปต้องมีใบขับขี่
ประเภท ๒

๑.๑.๓ มีสุขภาพร่างกายแข็งแรงครบถ้วนสมบูรณ์ ความประพฤติเรียบร้อย ไม่เป็นโรคต้องห้าม
หรือเป็นอุปสรรคต่อการปฏิบัติงาน เช่น ความดันโลหิต ตาบอดสี โรคหัวใจ หรือโรคที่สังคมรังเกียจ
มีบุคลิกภาพและมนุษยสัมพันธ์ที่ดี เหมาะสมกับตำแหน่งงานที่ได้รับมอบ

๑.๑.๔ ไม่เคยต้องโทษทางคดีอาญาถึงจำคุก เว้นแต่คดีที่กระทำโดยประมาทหรือในความผิดพลาด
โทษและไม่ เป็นผู้ติดยาเสพติดใด ๆ

๑.๒ กำหนดวันเวลาในการปฏิบัติงานผู้รับจ้างต้องเริ่มงานที่รับจ้างตั้งแต่วันที่ ๑ กุมภาพันธ์ ๒๕๖๐ ถึง
วันที่ ๒๘ กุมภาพันธ์ ๒๕๖๐ โดยปฏิบัติงานเป็น ๒ ช่วงเวลาดังนี้

วันจันทร์ - วันพฤหัสบดี ปฏิบัติงานตั้งแต่เวลา เวลา ๐๘.๐๐ น. - ๑๘.๐๐ น

วันศุกร์ - วันอาทิตย์ ปฏิบัติงานตั้งแต่เวลา เวลา ๐๘.๐๐ น. - ๑๙.๐๐ น

๑.๓ ระหว่างที่ผู้รับปฏิบัติงานจะต้องปฏิบัติงานด้วยความซื่อสัตย์สุจริตตั้งใจและเข้มแข็ง หากมีเหตุจำเป็น
ที่ไม่สามารถปฏิบัติงานได้ ผู้รับจ้างจะต้องแจ้งและรายงานเป็นหนังสือให้ผู้ว่าจ้างหรือผู้แทนของผู้ว่าจ้าง
ทราบก่อนทุกครั้งที่มีเหตุจำเป็นดังกล่าว เว้นแต่ในกรณีที่จำเป็น ให้แจ้งและรายงานเป็นหนังสือในวันแรก
ที่มาปฏิบัติงาน

๑.๔ หากพนักงานขับรถลากพ่วงคนใดคนใน มีความประพฤติไม่เรียบร้อย หรือประพฤติดนไม่เหมาะสม
อาจเป็นเหตุก่อให้เกิดความเสียหายต่อภาพพจน์ของหน่วยงาน หรือผู้บริหารฯ ผู้ว่าจ้างมีสิทธิขอให้เปลี่ยนตัว
พนักงานขับรถลากพ่วงจากผู้รับจ้าง และผู้รับจ้างจะต้องเปลี่ยนหรือจัดหาพนักงานคนใหม่มาทดแทนโดยเร็ว
ทั้งนี้ต้องไม่คิดราคาเพิ่ม

๑.๕ ในขณะที่ปฏิบัติหน้าที่จะต้องแต่งกายในชุดที่สุภาพเรียบร้อย หรือตามที่ผู้ว่าจ้างเห็นสมควร

๑.๖ พนักงานขับรถลากพ่วงทุกคนจะต้องเป็นผู้ดูแล รักษา และรับผิดชอบรถลากพ่วงคันที่ตนเองใช้ปฏิบัติ
หน้าที่ให้อยู่ในสภาพสมบูรณ์ สะอาด เรียบร้อย พร้อมทั้งจะปฏิบัติงานได้ทุกวัน ในกรณีเกิดการชำรุดขัดข้องของ
เครื่องยนต์และอุปกรณ์อื่นๆ ผู้รับจ้างมีหน้าที่ดูแลรับผิดชอบ ความเสียหายถูกทำลาย สูญหายในระหว่างการ
ปฏิบัติหน้าที่ โดยความประมาทเลินเล่อของพนักงานขับรถลากพ่วงของผู้รับจ้าง ผู้รับจ้างจะต้องรับผิดชอบต่อ
เหตุการณ์และชดใช้ความเสียหายต่างๆ ที่เกิดขึ้นในทุกรณี

๑.๗ ในกรณีที่พนักงานขับรถลากพ่วงลาทุกรณี ผู้รับจ้างต้องจัดส่งพนักงานขับรถลากพ่วงมาปฏิบัติงาน
แทนและผู้รับจ้างจะต้องจัดหาพนักงานขับรถลากพ่วงคนใหม่ ที่มีคุณภาพและคุณสมบัติ ตลอดจนความสามารถ
ในการปฏิบัติงานเท่าเทียมกับพนักงานขับรถลากพ่วงประจำ ในกรณีพนักงานขับรถลากพ่วงประจำคนใดคนหนึ่ง
ไม่สามารถปฏิบัติงานได้ตามปกติ หากผู้รับจ้างไม่สามารถจัดหาพนักงานขับรถลากพ่วงมาทดแทนผู้รับจ้างต้องยินยอมให้
ผู้ว่าจ้างหักเงินค่าปรับตามอัตราที่กำหนดไว้ในสัญญา

รายการจ้างเหมาบริการรถโดยสาร(รถพ่วง)พร้อมพนักงานขับรถ และ น้ำมันเชื้อเพลิง

ลำดับ	รายการ	จำนวน	หน่วยนับ	ราคาจัดจ้างครั้งนี้		ราคา มาตรฐาน/ ราคากลาง	ราคาที่เคยจ้างครั้งล่าสุด			ราคาที่ได้รับในท้องตลาด					
				ราคา/หน่วย	ราคารวม		ต่อหน่วย	รวม	รายละเอียด	บจก.รถรางชมเมืองสุโขทัย		บจก.สบาย มอเตอร์ (ไทยแลนด์)		บจก. ทีพีโอ เอ็นจิเนียริง	
										083-3300101				081-4744702	
										ราคา/หน่วย	ราคารวม	ราคา/หน่วย	ราคารวม	ราคา/หน่วย	ราคารวม
1	จ้างเหมาบริการรถโดยสาร(รถพ่วง) จำนวน 6 คัน พร้อมพนักงาน และน้ำมันเชื้อเพลิง ประจำเดือน กุมภาพันธ์ 2560 เวลา 08.00-17.00 น.	1	งาน	417,480.00	417,480.00	ไม่มีขนาดใน ราคา มาตรฐาน ราคากลาง	2,485 บาท/วัน/คัน	PO6001-00018 ลว.20 ม.ค. 60	417,480.00	417,480.00	705,600.00	705,600.00	840,000.00	840,000.00	
2	จ้างเหมาบริการรถโดยสาร(รถพ่วง) จำนวน 2 คัน พร้อมพนักงาน และน้ำมันเชื้อเพลิง ประจำเดือน กุมภาพันธ์ 2560 รวม 16 วัน (วันที่ 1,2,6,7,8,9,12,14,15,16,20,21,22,23,27,28)ตั้งแต่เวลา 17.00-18.00 น. (วันละ 1 ชั่วโมง)	1	งาน	13,760.00	13,760.00		430 บาท/ ชั่วโมง/คัน	PO6001-00017 ลว.18 ม.ค. 60	13,760.00	13,760.00	19,200.00	19,200.00	38,400.00	38,400.00	
3	จ้างเหมาบริการรถโดยสาร(รถพ่วง) จำนวน 2 คัน พร้อมพนักงาน และน้ำมันเชื้อเพลิง ประจำเดือน กุมภาพันธ์ 2560 รวม 12 วัน (วันที่ 3,4,5,10,11,12,17,18,19,24,25,26) ตั้งแต่เวลา 17.00-19.00 น. (วันละ 2 ชั่วโมง)	1	งาน	61,920.00	61,920.00		430 บาท/ ชั่วโมง/คัน	PO6001-00017 ลว.18 ม.ค. 60	61,920.00	61,920.00	86,400.00	86,400.00	172,800.00	172,800.00	
ราคาก่อนรวมภาษีมูลค่าเพิ่ม					460,897.20					460,897.20		811,200.00		982,429.91	
ภาษีมูลค่าเพิ่ม 7%					32,262.80					32,262.80		56,784.00		68,770.09	
รวมเป็นเงินทั้งสิ้น					493,160.00					493,160.00		867,984.00		1,051,200.00	

ตารางการคำนวณราคางานจ้างของผู้เสนอราคาต่ำสุด

ลำดับ	รายการ	จำนวนวัน ปฏิบัติงาน	ต่อหน่วย		ค่าวัสดุ		ค่าแรง		รวมค่าวัสดุ และค่าแรง	หมายเหตุ	
			วันละ/คน	หน่วยนับ	ราคาต่อหน่วย	จำนวนเงิน	ราคาต่อ หน่วย	จำนวนเงิน			
1	รถโดยสาร(รถพ่วง)	28	6	คัน				2,485.00	417,480.00	417,480.00	พร้อมคนขับและน้ำมันเชื้อเพลิง
2	รถโดยสาร(รถพ่วง) นอกเวลา (วันที่ 1,2,6,7,8,9,12,14,15,16,20,21,22,23,27,28) ตั้งแต่เวลา 17.00-18.00 น. (วันละ 1 ชั่วโมง)	16	2	คัน				430.00	13,760.00	13,760.00	พร้อมคนขับและน้ำมันเชื้อเพลิง
3	รถโดยสาร(รถพ่วง) นอกเวลา (วันที่ 3,4,5,10,11,12,17,18,19,24,25,26) ตั้งแต่เวลา 17.00-19.00 น. (วันละ 2 ชั่วโมง)	12	6	คัน				860.00	61,920.00	61,920.00	พร้อมคนขับและน้ำมันเชื้อเพลิง
รวมเป็นเงิน									460,897.20		
ภาษีมูลค่าเพิ่ม									32,262.80		
รวมเป็นเงินทั้งสิ้น									493,160.00		

หมายเหตุ :

- บริษัท รถรางชมเมืองสุโขทัย จำกัด เป็นผู้เสนอราคา เป็นเงินรวมทั้งสิ้น 493,160 บาท (สี่แสนเก้าหมื่นสามพันหนึ่งร้อยหกสิบบาทถ้วน)
- เงินจัดจ้างครั้งนี้ประมาณ 493,160 บาท (สี่แสนเก้าหมื่นสามพันหนึ่งร้อยหกสิบบาทถ้วน)

***ราคารวมภาษีมูลค่าเพิ่ม 7% แล้ว

- บริษัท รถรางชมเมืองสุโขทัย จำกัด อัตราค่าบริการวันละ 2,485 บาท จำนวน 28 วันๆ ละ 6 คัน เป็นเงิน 417,480 บาท

ค่าล่วงเวลา ชั่วโมงละ 430 บาท เป็นเงิน 75,680 บาท รวมเป็นเงิน 493,160 บาท

- บริษัท สบาย มอเตอร์ (ไทยแลนด์) จำกัด อัตราค่าบริการวันละ 4,494 บาท จำนวน 28 วันๆ ละ 6 คัน เป็นเงิน 754,992 บาท

ค่าล่วงเวลา ชั่วโมงละ 642 บาท เป็นเงิน 112,992 บาท รวมเป็นเงิน 867,984 บาท

- บริษัท พีพีโอ เอ็นจิเนียริ่ง จำกัด อัตราค่าบริการวันละ 5,000 บาท จำนวน 28 วันๆ ละ 6 คัน เป็นเงิน 840,000 บาท

ค่าล่วงเวลา ชั่วโมงละ 1,200 บาท เป็นเงิน 211,200 บาท รวมเป็นเงิน 1,051,200 บาท



(นายทศพร ทิพย์สม)

ช่างเหมาบริการปฏิบัติงานพัสดุ

สถาบันวิจัยและพัฒนาพื้นที่สูง (องค์การมหาชน) สาขาที่ 1 อุทยานหลวงราชพฤกษ์

รายงานใบสั่งซื้อ - เรียงตามวันที่เอกสาร (แบบแจกแจง)

จากวันที่ 01/01/2559 ถึง 24/01/2560 จากรหัสผู้ขาย 24364 ถึง 24364

พิมพ์วันที่: 24 มกราคม 2560 เวลา: 13:37

หน้า 1 / 2

วันที่เอกสาร	เลขที่เอกสาร	วันที่กำหนดส่ง	เลขที่อนุมัติขอซื้อ	แผนก	ชื่อผู้ขาย	จำนวน	จำนวนเงิน	ส่วนลดบิล(เป็นเงิน)	เงินก่อนภาษี	ภาษีซื้อ	รวมทั้งสิ้น S
รหัสสินค้า	ชื่อสินค้า					จำนวน	หน่วยนับ	ราคา/หน่วย	ส่วนลดสินค้า(เป็นเงิน)	จำนวนเงิน	
30/11/2559	PO5911-00067	31/12/2559	80000		บริษัท รตรางชมเมืองสุโขทัย จำกัด						
DC-008-002	จ้างเหมาบริการรถโดยสาร(รถพ่วง)					1.00	งาน	72,336.45		72,336.45	77,400.00
	รวม	1	รายการ		รวม	1.00					
	รวมประจำวัน	1	รายการ		รวมเงิน			72,336.45	72,336.45	5,063.55	77,400.00
30/12/2559	PO5912-00056	10/01/2560	80000		บริษัท รตรางชมเมืองสุโขทัย จำกัด						
DC-008-002	จ้างเหมาบริการรถโดยสาร (รถพ่วง)					1.00	งาน	420,000.00		420,000.00	149,100.00
	รวม	1	รายการ		รวม	1.00					
30/12/2559	PO5912-00057	15/01/2560	80000		บริษัท รตรางชมเมืองสุโขทัย จำกัด						
DC-008-002	จ้างเหมาบริการรถกอล์ฟไฟฟ้า ขนาด 4 ที่นั่ง					1.00	งาน	108,000.00		108,000.00	108,000.00
	รวม	1	รายการ		รวม	1.00					
30/12/2559	PO5912-00058	10/01/2560	80000		บริษัท รตรางชมเมืองสุโขทัย จำกัด						
DC-008-002	จ้างเหมาบริการรถโดยสาร(รถพ่วง)					1.00	งาน	34,400.00		34,400.00	34,400.00
	รวม	1	รายการ		รวม	1.00					
	รวมประจำวัน	3	รายการ		รวมเงิน			562,400.00	270,900.00	272,429.90	291,500.00
10/01/2560	PO6001-00011	20/01/2560	80000		บริษัท รตรางชมเมืองสุโขทัย จำกัด						
DC-008-002	จ้างเหมาบริการรถโดยสาร (รถพ่วง)					1.00	งาน	420,000.00		420,000.00	149,100.00
	รวม	1	รายการ		รวม	1.00					
	รวมประจำวัน	1	รายการ		รวมเงิน			420,000.00	270,900.00	139,345.79	149,100.00
18/01/2560	PO6001-00016	20/01/2560	80000		บริษัท รตรางชมเมืองสุโขทัย จำกัด						
DC-008-002	จ้างเหมาบริการรถโดยสาร(รถพ่วง)					1.00	งาน	25,800.00		25,800.00	25,800.00
	รวม	1	รายการ		รวม	1.00					
18/01/2560	PO6001-00017	31/01/2560	80000		บริษัท รตรางชมเมืองสุโขทัย จำกัด						
DC-008-002	จ้างเหมาบริการรถโดยสาร(รถพ่วง)					1.00	งาน	30,960.00		30,960.00	30,960.00
	รวม	1	รายการ		รวม	1.00					
	รวมประจำวัน	2	รายการ		รวมเงิน			56,760.00	53,046.73	3,713.27	56,760.00

(ร่าง) แนวทางขั้นตอนในการดำเนินงานพัฒนาโครงสร้างพื้นฐาน

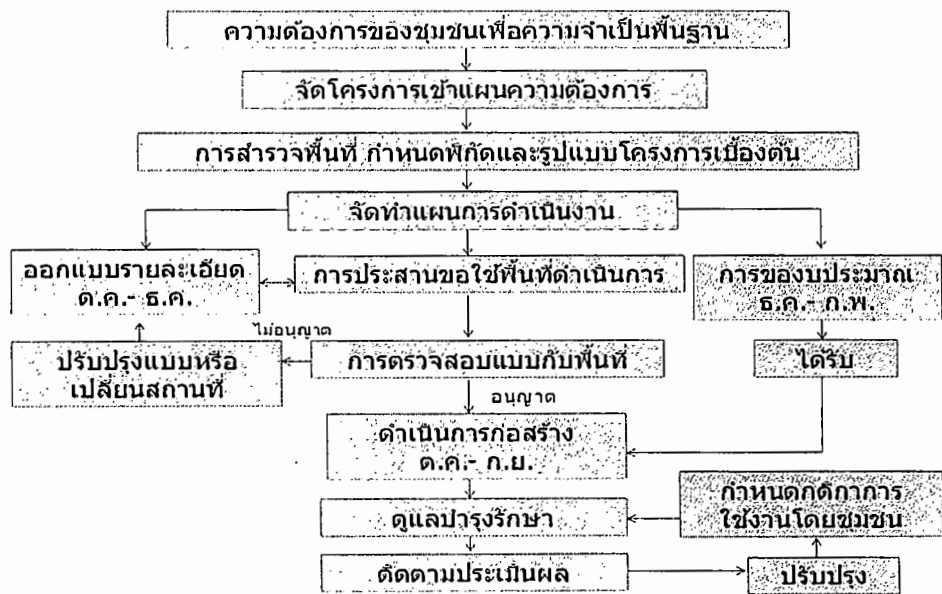

ข้อเสนอเพื่อโปรดพิจารณา

๑. เพื่อโปรดพิจารณาเสนอแนะแนวทางการแก้ไขปัญหาการดำเนินงานปรับปรุงโครงสร้างพื้นฐาน ทั้ง ๒ กรณีที่นำเสนอ เพื่อให้สามารถดำเนินการต่อไปได้
๒. เพื่อโปรดพิจารณาหลักการแนวทางขั้นตอนในการขออนุญาตใช้พื้นที่ตามที่เสนอ เพื่อให้หน่วยงานถือปฏิบัติต่อไป

มติที่ประชุม

สถาบันวิจัยและพัฒนาพื้นที่สูง (องค์การมหาชน) สาขาที่ 1 อุทยานหลวงราชพฤกษ์

รายงานใบสั่งซื้อ - เรียงตามวันที่เอกสาร (แบบแจกแจง)

จากวันที่ 01/01/2559 ถึง 24/01/2560 จากรหัสผู้ขาย 24364 ถึง 24364

พิมพ์วันที่: 24 มกราคม 2560 เวลา: 13:37

หน้า 2 / 2

วันที่เอกสาร เลขที่เอกสาร รหัสสินค้า	วันที่กำหนดส่ง เลขที่อนุมัติขอซื้อ แผนก รหัสสินค้า	ชื่อผู้ขาย	จำนวน	จำนวนเงิน หน่วยนับ	ส่วนลดบิล(เป็นเงิน) ราคา/หน่วย	เงินก่อนภาษี ส่วนลดสินค้า(เป็นเงิน)	ภาษีซื้อ จำนวนเงิน	รวมทั้งสิ้น S
20/01/2560 PO6001-00018	31/01/2560 80000	บริษัท รตราชคมเมืองสุโขทัย จำกัด		462,000.00	297990 (297,990.00)	153,280.37	10,729.63	164,010.00
DC-008-002	จ้างเหมาบริการรถรางโดยสาร (รถฟ่วง)		1.00	งาน	462.000.00			462,000.00
รวม	1 รายการ	รวม	1.00					
รวมประจำวัน	1 รายการ	รวมเงิน		462,000.00	297,990.00	153,280.37	10,729.63	164,010.00
รวมทั้งสิ้น	8 รายการ	รวมเงินทั้งสิ้น		1,573,496.45	839,790.00	690,439.24	48,330.76	738,770.00

- การส่งเสริมชุมชนปลูกไม้ท้องถิ่นเพื่อลดการทำลายป่า ๘๒๐,๐๐๐ กล้า
 - การปลูกหญ้าแฝกเพื่ออนุรักษ์ดินและน้ำบนพื้นที่ต้นน้ำ ๗๘๐,๐๐๐ กล้า
 - การจัดทำแนวกันไฟ ๘๒๑ กิโลเมตร
 - การส่งเสริมให้ชุมชนมีส่วนร่วมในการใช้และอนุรักษ์ทรัพยากรธรรมชาติ ๒๙ โครงการ และจัดฝึกอบรม จำนวน ๓ รุ่น
 - การบริหารงานและอำนวยความสะดวก
- ๒) พื้นที่โครงการพัฒนาพื้นที่สูงแบบโครงการหลวง สนับสนุนการปลูกและฟื้นฟูป่าต้นน้ำลำธารโดยกระบวนการมีส่วนร่วมของทุกภาคส่วน จำนวน ๕ กิจกรรม งบประมาณรวม ๑,๐๘๘,๗๐๐ บาท ประกอบด้วย
- การปลูกป่า ๑๐๐ ไร่
 - การส่งเสริมชุมชนปลูกไม้ท้องถิ่นเพื่อลดการทำลายป่า ๔๐,๐๐๐ กล้า
 - การจัดทำแนวกันไฟ ๕๕ กิโลเมตร
 - การส่งเสริมให้ชุมชนมีส่วนร่วมในการใช้และอนุรักษ์ทรัพยากรธรรมชาติ ๒ โครงการ
 - การบริหารงานและอำนวยความสะดวก

ข้อเสนอเพื่อโปรดพิจารณา

๑. เพื่อโปรดทราบกรอบแผนงาน/โครงการ และงบประมาณในการปรับปรุงโครงสร้างพื้นฐานในพื้นที่โครงการหลวง ประจำปี งบประมาณ พ.ศ. ๒๕๖๐
๒. เพื่อโปรดพิจารณามอบให้กรมอุทยานแห่งชาติ สัตว์ป่า และพันธุ์พืช และกรมป่าไม้ กระทรวงทรัพยากรธรรมชาติและสิ่งแวดล้อม รับโครงการ/กิจกรรมของหน่วยงานด้านการพัฒนาโครงสร้างพื้นฐาน จำนวน ๙ หน่วยงาน ซึ่งจะเข้าไปดำเนินงานในพื้นที่ศูนย์พัฒนาโครงการหลวงและโครงการพัฒนาพื้นที่สูงแบบโครงการหลวง ไปพิจารณาร่วมกับหน่วยงานที่เกี่ยวข้องข้องในการประสานงานการเข้าไปปฏิบัติงานในพื้นที่ และโปรดให้ข้อเสนอแนะ เพื่อการดำเนินงานอย่างมีประสิทธิภาพต่อไป

มติที่ประชุม

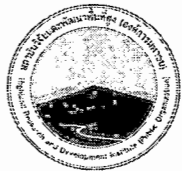

สถาบันวิจัยและพัฒนาพื้นที่สูง (องค์การมหาชน) สาขาที่ 1 อุทยานหลวงราชพฤกษ์

334 หมู่ 3 ต.แม่เหียะ อ.เมือง จ.เชียงใหม่ 50100

โทร. 053-114110-5 โทรสาร 053-114196 เลขประจำตัวผู้เสียภาษีอากร 0994000617348

ใบสั่งจ้าง

เลขที่เอกสาร PO6001-00016

วันที่เอกสาร 18/01/2560

รหัสผู้รับจ้าง 24364

ชื่อผู้รับจ้าง บริษัท รดราชชมเมืองสุโขทัย จำกัด
 ที่อยู่ 58/1-7 หมู่ที่ 12
 ตำบลบ้านกล้วย อำเภอเมืองสุโขทัย จังหวัดสุโขทัย
 โทร. โทรสาร

วันที่อนุมัติขอจ้าง 18 ม.ค.2560/บริการนักท่องเที่ยว
 วันที่กำหนดส่ง 20/01/2560 หรือ ภายใน.....วัน นับตั้งแต่วันที่รับใบสั่งซื้อ
 หนังสือที่ สวพส.(อโร)/79 ลว 10 ม.ค.2560
 หมายเลข : รหัสงบประมาณ 60-3401-29/นางปัญญาฯ

รหัสสินค้า	รายการ	จำนวน	หน่วยนับ	ราคา/หน่วย	ส่วนลด	จำนวนเงิน
DC-008-002	จ้างเหมาบริการรถโดยสาร(รถพ่วง) พร้อมพนักงานขับรถ และน้ำมันเชื้อเพลิง ประจำเดือน มกราคม 2560 ระยะเวลา 10 วัน ค่าจ้างชั่วโมงละ 430/คัน -จำนวน 2 คัน วันละ 1 ชั่วโมง (วันที่ 11,12,16,17,18,19) -จำนวน 2 คัน วันละ 2 ชั่วโมง (วันที่ 13,14,15,20)	1.00	งาน	25,800.00		25,800.00

เงื่อนไข	รวมเงิน	จำนวนเงิน
1. สิ่งของตามใบสั่งจ้างนี้ สถาบันจะยอมรับเมื่อได้มีการตรวจรับถูกต้องแล้ว		25,800.00
2. ผู้ขายจะยอมรับส่งพัสดุภายในระยะเวลาที่กำหนด เมื่อพ้นกำหนดแล้วผู้ขายขอให้ปรับเป็นรายวัน ในอัตราร้อยละ 0.20 (ศูนย์จุดสองศูนย์) ของราคาพัสดุที่ยังไม่ได้รับมอบ นับจากวันครบกำหนดจนถึง วันที่ผู้ขาย ได้ส่งพัสดุที่จัดซื้อให้ผู้ซื้อจนถูกต้องครบถ้วน	ส่วนลดสินค้า(เป็นเงิน)	
3. ผู้ขายต้องรับผิดชอบในความชำรุดบกพร่องของพัสดุเป็นเวลา.....นับจากวันที่ได้รับมอบ	เงินหลังหักส่วนลด	24,112.15
(สองหมื่นห้าพันแปดร้อยบาทถ้วน)	ภาษีมูลค่าเพิ่ม 7%	1,687.85
	จำนวนเงินทั้งสิ้น	25,800.00

ข้าพเจ้าได้อ่านและเข้าใจข้อความตามใบสั่งจ้างข้างต้นแล้ว
จึงได้ลงลายมือชื่อไว้เป็นสำคัญลงชื่อ..... วันที่.....
(ผู้รับใบสั่ง)

ผู้ออกใบสั่งจ้าง

ในนาม

ผู้ตรวจสอบ

ผู้มีอำนาจลงนาม

- การส่งเสริมชุมชนปลูกไม้ท้องถิ่นเพื่อลดการทำลายป่า ๘๒๐,๐๐๐ กล้า
 - การปลูกหญ้าแฝกเพื่ออนุรักษ์ดินและน้ำบนพื้นที่ต้นน้ำ ๗๘๐,๐๐๐ กล้า
 - การจัดทำแนวกันไฟ ๘๒๑ กิโลเมตร
 - การส่งเสริมให้ชุมชนมีส่วนร่วมในการใช้และอนุรักษ์ทรัพยากรธรรมชาติ ๒๙ โครงการ และจัดฝึกอบรม จำนวน ๓ รุ่น
 - การบริหารงานและอำนวยการ
- ๒) พื้นที่โครงการพัฒนาพื้นที่สูงแบบโครงการหลวง สนับสนุนการปลูกและฟื้นฟูป่าต้นน้ำลำธารโดย
 กระบวนการมีส่วนร่วมของทุกภาคส่วน จำนวน ๕ กิจกรรม งบประมาณรวม ๑,๐๘๘,๗๐๐ บาท ประกอบด้วย
- การปลูกป่า ๑๐๐ ไร่
 - การส่งเสริมชุมชนปลูกไม้ท้องถิ่นเพื่อลดการทำลายป่า ๔๐,๐๐๐ กล้า
 - การจัดทำแนวกันไฟ ๕๕ กิโลเมตร
 - การส่งเสริมให้ชุมชนมีส่วนร่วมในการใช้และอนุรักษ์ทรัพยากรธรรมชาติ ๒ โครงการ
 - การบริหารงานและอำนวยการ

ข้อเสนอเพื่อโปรดพิจารณา

๑. เพื่อโปรดทราบกรอบแผนงาน/โครงการ และงบประมาณในการปรับปรุงโครงสร้างพื้นฐานในพื้นที่โครงการหลวง ประจำปี งบประมาณ พ.ศ. ๒๕๖๐
๒. เพื่อโปรดพิจารณาขอให้กรมอุทยานแห่งชาติ สัตว์ป่า และพันธุ์พืช และกรมป่าไม้ กระทรวงทรัพยากรธรรมชาติและสิ่งแวดล้อม รับโครงการ/กิจกรรมของหน่วยงานด้านการพัฒนาโครงสร้างพื้นฐาน จำนวน ๙ หน่วยงาน ซึ่งจะเข้าไปดำเนินงานในพื้นที่ศูนย์พัฒนาโครงการหลวงและโครงการพัฒนาพื้นที่สูงแบบโครงการหลวง ไปพิจารณาร่วมกับหน่วยงานที่เกี่ยวข้องในการประสานงานการเข้าไปปฏิบัติงานในพื้นที่ และโปรดให้ข้อเสนอแนะ เพื่อการดำเนินงานอย่างมีประสิทธิภาพต่อไป

มติที่ประชุม